





使用林地现场查验表

项目名称	儋州南丰麦国球种植基地直接为林业生产服务设施项目
查验时间	2024 年 4 月 17 日
查验地点	南丰镇油麻村委会白炮村
现场查验 意见	<p>一、项目拟使用林地位于儋州市南丰镇油麻村委会白炮村，使用林地面积共计 0.0175 公顷，与直服工程设施使用林地现状调查表一致。</p> <p>二、项目建设内容包含：管护用房。拟使用林地保护等级为 II 级，森林类别为重点商品林地，地类为宜林地，林地权属为集体。</p> <p>三、该项目未涉及自然保护区、森林公园、湿地公园、风景名胜区、生态公益林、天然林和红树林，不涉及实施森林生态效益补偿的防护林地、特种用途林地和实施天然林保护工程范围内，没有国家、省级重点保护的野生植物资源和古树名木，也没有发现国家、省级重点保护野生动物。</p> <p>四、建设单位不存在未批先占、擅自改变林地用途和未批先采伐林木的行为。</p> <p>五、现场查验结果与南丰镇人民政府提交的《儋州南丰麦国球种植基地直接为林业生产服务设施项目使用林地现状调查表》中的调查结果一致。</p>
查验人	市自然资源和规划局查验人员（签字）：  2024 年 4 月 17 日
查验单位	负责人（签字）：   

儋州南丰麦国球槟榔种植基地直接为林业生产服务设施项目使用林地现状图

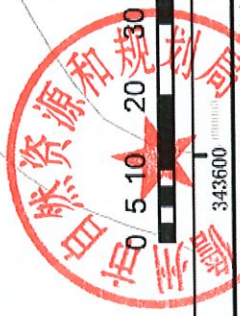
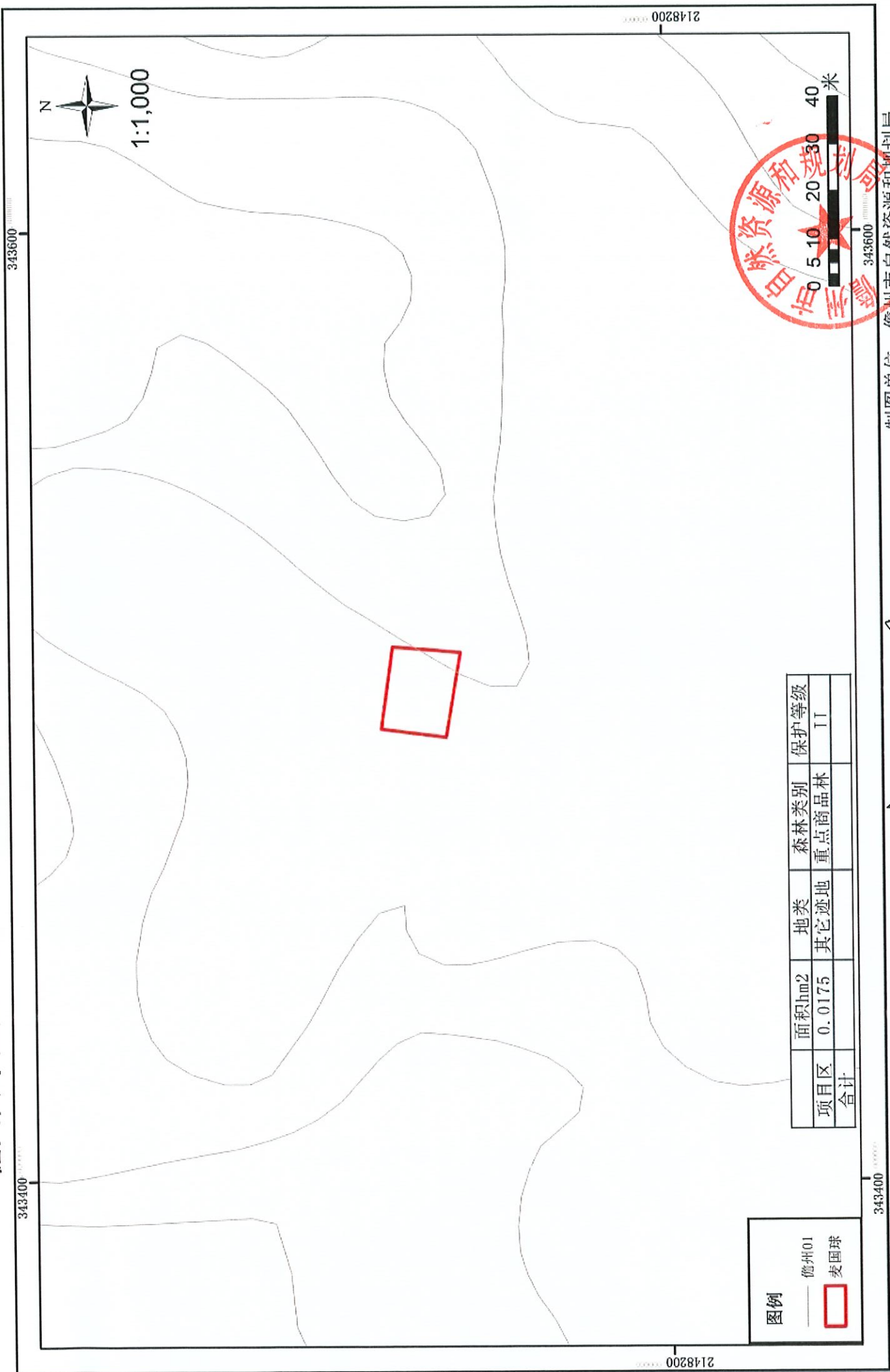

制图单位：儋州市自然资源和规划局

制图日期：2024年4月

制图人：李坤 审核人：符新科

大地2000-111坐标系